



ESTIMACIONES AGRÍCOLAS

Informe semanal al
24 de mayo de 2018



ÍNDICE

- Temperaturas
- Precipitaciones
- Estado de las reservas hídricas
- Humedad y estado de los cultivos



TEMPERATURAS

Las temperaturas en gran parte del país estuvieron dentro de los valores normales para esta época, exceptuando las provincias del centro y este del país incluyendo el noreste de Buenos Aires, Santa Fe, Entre Ríos, Corrientes, Misiones, norte de Santiago del Estero, Chaco y Formosa, que tuvieron temperaturas por debajo de lo normal. Se registraron heladas en toda la Patagonia, centro de Buenos Aires y sur de Córdoba.

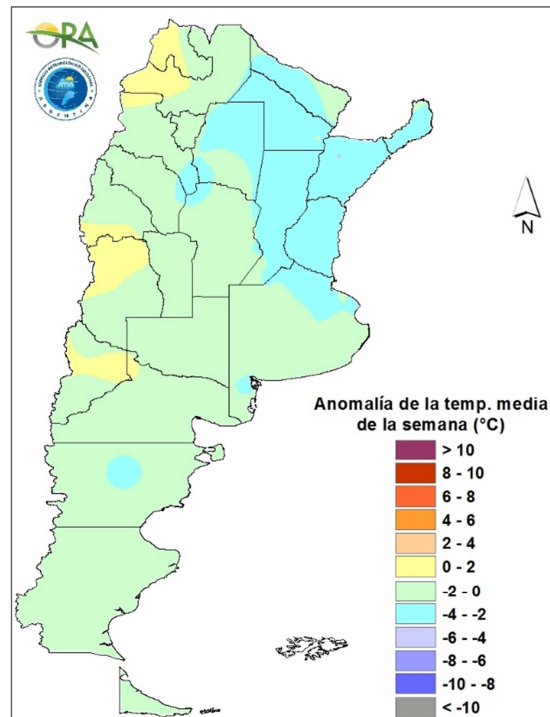

Anomalía de la temperatura media de la semana

Se prevén temperaturas superiores a las normales en el sur del país e inferiores en el norte, para la época del año, durante la próxima semana. La formación de un sistema de alta presión sobre el atlántico provocara el ingreso de aire más cálido del noroeste, produciendo un leve incremento térmico, situación que perdurara hasta el lunes. A partir del martes el ingreso de una masa de aire frío del sur traerá como consecuencia un nuevo descenso de las temperaturas para lo que resta de la semana.



PRECIPITACIONES

La mayor cantidad de precipitaciones se dieron en el NEA, destacándose las estaciones de INTA - Cerro Azul (104mm), Posadas (54mm) en Misiones, Santa Sylvina (71mm) y Resistencia (64mm) en Chaco y Corrientes (52mm). También se destacan los 31mm en Comodoro Rivadavia, Chubut.

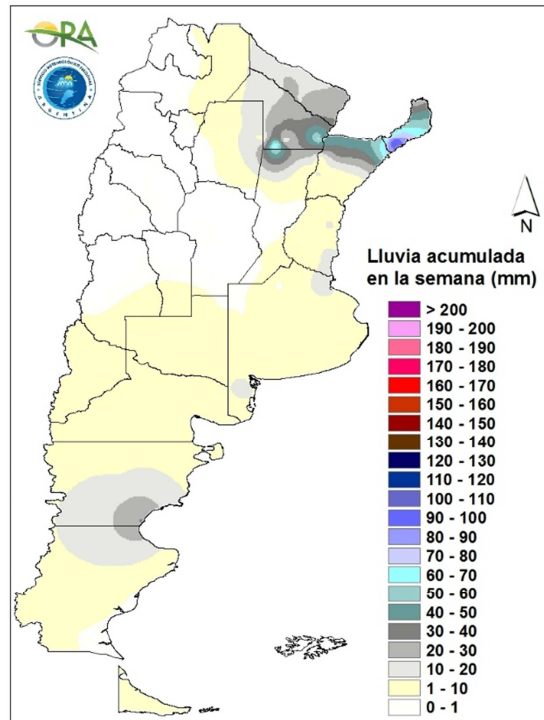

Precipitaciones acumuladas en la semana

La formación de un anticiclón en el sobre el Río de la Plata inhibirá la formación de nubosidad en gran parte del país, por lo que no se esperan lluvias en el territorio argentino hasta el día martes inclusive, a excepción de la región cordillerana de Patagonia. A partir del martes, el pasaje de un sistema frontal provocará precipitaciones en las provincias a su paso. Conforme a esto se darán lluvias en el norte de la provincia de Buenos Aires y el Litoral durante el martes, toda la región del NEA durante el miércoles, y Misiones y Formosa durante el jueves.

ESTADO DE LAS RESERVAS HÍDRICAS

Los mapas corresponden a la estimación de contenido de agua en el primer metro de suelo para lotes en los que se ha simulado una pastura de referencia. Valores locales de reservas superficiales pueden consultarse en http://www.ora.gob.ar/camp_ actual_reservas.php. Norte de Santa Fe y Entre Ríos, este de Chaco y Corrientes se mantienen con reservas excesivas y excesos que podrían mejorar dado que se espera el regreso de lluvias recién para el próximo miércoles según el pronóstico de precipitaciones. La mayor parte de Buenos Aires, centro-sur de Santa Fe y Entre Ríos, este de Córdoba y Santiago del Estero, Formosa, oeste de Chaco y este de Salta se encuentran con reservas adecuadas a óptimas. Oeste de Córdoba, La Pampa, San Luis y sur de Buenos Aires se mantienen con reservas regulares a escasas o incluso áreas con sequía que se podrían mantener dada la previsión de lluvias para los próximos días.

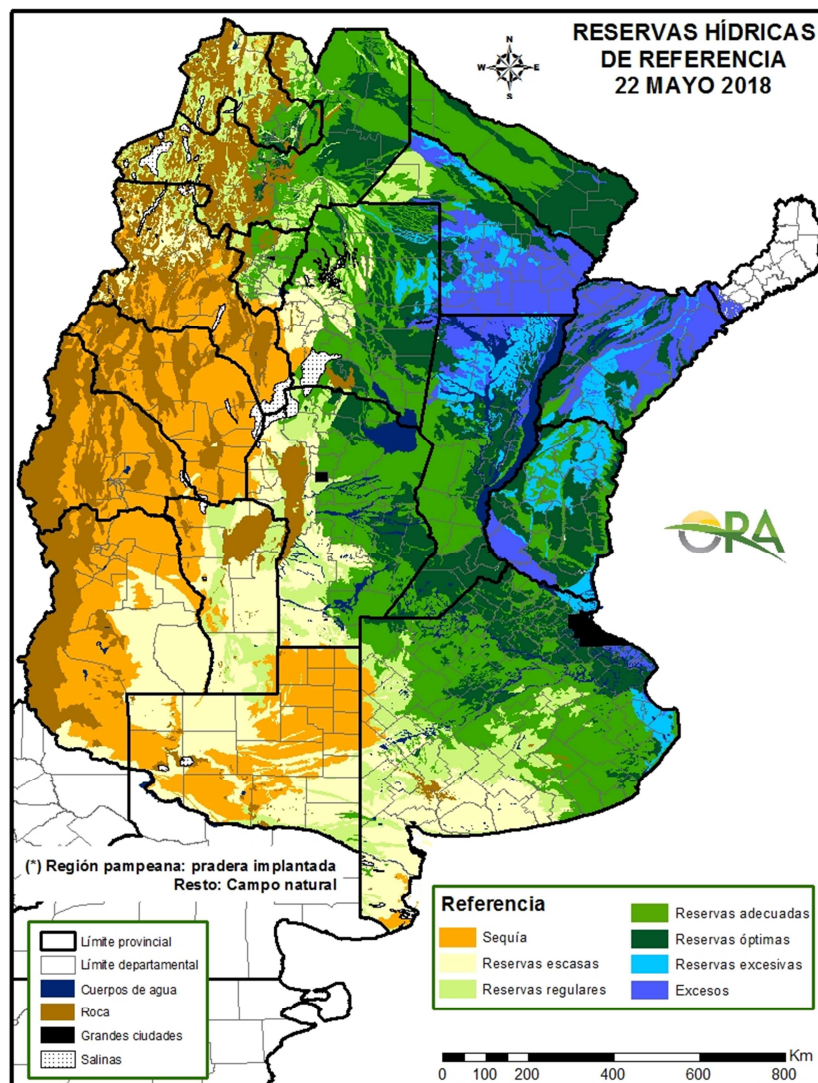

Mapa de reservas hídricas hecho a partir de datos meteorológicos del SMN y del INTA e información de suelos del INTA.



EVOLUCIÓN DE LA SUPERFICIE SEMBRADA Y COSECHADA

AVANCE DE LA COSECHA DE ARROZ

CAMPAÑA: 2017/2018(*)

DELEGACION	TIPO	AREA SEMBRADA Has	19/04 %	26/04 %	03/05 %	10/05 %	17/05 %	24/05 %	AREA PERDIDA Has	AREA COSECHADA Has
CORRIENTES	LA LF M	3.790 90.910	70 85	75 87	85 90	100 95	100 98	100 99	590 3.310	3.200 86.724 -
T. CORRIENTES		94.700	84	87	90	95	98	99	3.900	89.924
CHACO	LA LF M	5.000	100	100	100	100	100	100	-	- 5.000 -
T. CHACO		5.000	100	100	100	100	100	100	-	5.000
PARANA	LA LF M	2.800 27.700	61 93	77 99	90 100	90 100	100 100	100 100	-	2.800 27.700 -
T. PARANA		30.500	90	97	99	99	100	100	-	30.500
R. DEL TALA	LA LF M	4.000 30.500	65 79	67 83	75 85	77 87	78 88	91 95	-	3.630 28.935 -
T. R.DEL TALA		34.500	77	81	83	85	86	94	-	32.565
T. ENTRE RIOS		65.000	83	89	91	92	93	97	-	63.065
FORMOSA	LA LF M	7.160 -	100	100	100	100	100	100	-	- 7.160 -
T. FORMOSA		7.160	100	100	100	100	100	100	-	7.160
AVELLANEDA	LA LF M	600 17.000	75 95	100 100	100 100	100 100	100 100	100 100	-	600 17.000 -
T. AVELLANEDA		17.600	94	100	100	100	100	100	-	17.600
RAFAELA	LA LF M	100 12.500	100 100	100 100	100 100	100 100	100 100	100 100	-	100 12.500 -
T. RAFAELA		12.600	100	100	100	100	100	100	-	12.600
T. SANTA FE		30.200	97	100	100	100	100	100	-	30.200
TOTAL PAIS	LA LF M	11.290 190.770 -	66 88 -	74 91 -	84 93 -	89 95 -	92 97 -	97 99 -	590 3.310 -	10.330 185.019 -
TOTAL PAIS	17/18 16/17	202.060 206.500	87 87	90 92	92 97	95 99	97 100	99 100	3.900	195.349

(*) Cifras Provisorias

Las AREAS están expresadas en hectáreas.

ESTIMACIONES AGRICOLAS

Min. de AGRONDUSTRIA



AVANCE DE LA COSECHA DE MAIZ

CAMPAÑA: 2017/2018(*)

DELEGACION		AREA SEMBRADA Ha	19/04 %	26/04 %	03/05 %	10/05 %	17/05 %	24/05 %	AREA NO COSECHABLE Ha	AREA COSECHADA Ha
Bahía Blanca		16.600	-	-	-	-	-	-	10.100	-
Bolívar		108.500	5	8	8	8	8	8	13.000	7.640
Bragado		203.500	50	50	50	51	51	65	28.825	113.540
Gral. Madariaga		111.550	21	31	31	32	32	32	3.900	34.350
Junín		159.200	90	93	93	93	93	99	22.900	134.940
La Plata		33.400	35	40	42	44	46	50	12.400	10.550
Lincoln		221.400	40	50	55	59	61	66	29.500	127.540
Pehuajó		290.810	21	37	37	37	37	45	89.678	89.720
Pergamino		206.050	70	71	76	76	77	80	2.050	163.490
Pigüé		119.900	8	20	20	22	22	26	10.700	28.390
Salliqueló		90.000	-	-	-	-	-	-	41.000	-
Tandil		280.000	-	-	-	-	-	-	65.500	-
Tres Arroyos		180.090	-	-	-	-	-	-	45.000	-
25 de Mayo		229.070	10	20	35	35	35	35	62.420	58.790
BUENOS AIRES	17/18	2.250.070	29	35	38	38	39	42	436.973	768.950
	16/17	2.308.200	25	35	42	48	54	58	-	-
Laboulaye		580.000	81	83	83	83	86	88	85.000	436.140
Marcos Juárez		314.200	91	92	92	92	92	93	23.000	270.730
Río Cuarto		703.150	35	35	35	35	35	35	84.500	218.570
San Francisco		741.160	25	30	30	50	70	75	302.590	328.930
Villa María		436.200	47	55	55	55	67	82	172.000	217.360
CORDOBA	17/18	2.774.710	53	56	56	60	66	70	667.090	1.471.730
	16/17	2.614.910	21	22	31	39	48	51	-	-
Paraná		104.000	90	90	90	90	90	100	20.000	84.000
Rosario del Tala		280.000	80	80	81	81	81	81	21.000	209.430
ENTRE RIOS	17/18	384.000	82	83	83	83	83	86	41.000	293.430
	16/17	382.500	84	83	83	85	85	85	-	-
General Pico		302.700	30	34	37	37	42	48	127.000	83.770
Santa Rosa		105.400	-	-	-	-	-	-	27.300	-
LA PAMPA	17/18	408.100	21	24	26	26	29	33	154.300	83.770
	16/17	479.000	2	6	23	26	30	34	-	-
Avellaneda		216.400	9	9	10	10	10	10	70.200	14.230
Cañada de Gómez		247.200	64	64	64	64	64	64	18.000	147.490
Casilda		116.300	72	78	78	78	74	74	-	90.740
Rafaela		273.000	72	72	72	72	72	72	108.000	119.110
Venado Tuerto		286.200	39	40	40	40	42	55	29.510	141.180
SANTA FE	17/18	1.139.100	51	52	52	52	52	56	225.710	512.750
	16/17	890.800	60	61	62	67	67	68	-	-
CATAMARCA		9.350	-	-	-	-	-	-	220	-
CORRIENTES		10.000	-	-	-	-	-	-	-	-
CHACO (Charata)		183.500	-	-	-	-	-	-	18.300	-
CHACO (Pcia. R. S. Peña)		170.000	-	-	-	-	-	-	7.000	-
FORMOSA		83.000	-	-	-	-	-	-	19.000	-
JUJUY		5.740	-	-	-	-	-	-	-	-
MISIONES		10.000	-	-	-	-	-	-	-	-
SALTA		262.870	-	-	-	-	-	-	16.000	-
SAN LUIS		380.000	17	20	22	25	28	30	15.000	109.500
SANTIAGO del ESTERO		195.000	-	-	-	-	-	9	9.100	16.900
SGO del ESTERO (Quimilí)		655.000	-	-	-	-	1	1	56.500	5.990
TUCUMAN		74.450	-	-	-	-	-	-	3.900	-
TOTAL PAIS	17/18	8.994.890	34	37	38	39	41	44	1.670.093	3.263.020
	16/17	8.481.854	24	27	33	39	43	46	-	-

(*) Cifras Provisorias

Las AREAS están expresadas en hectáreas.

ESTIMACIONES AGRICOLAS

Min. de Agroindustria



AVANCE DE LA COSECHA DE MANI										
CAMPAÑA: 2017/2018(*)										
DELEGACION	TIPO	AREA SEMBRADA Ha	19/04 %	26/04 %	03/05 %	10/05 %	17/05 %	24/05 %	AREA PERDIDA Ha	AREA COSECHADA Ha
CORRIENTES	Colorado	-								-
	Rosado	-								-
	Total 17/18	-								-
	Total 16/17	-	-	-	-	-	-	-		
BUENOS AIRES	Colorado									-
	Rosado	4.700				8	8	8		390
	Total 17/18	4.700	-	-	-	8	8	8		390
	Total 16/17	1.500	-	-	-	-	-	-		
JUJUY	Colorado	-								-
	Rosado	588				15	60	70		410
	Total 17/18	588	-	-	-	15	60	70		410
	Total 16/17	588	-	-	5	10	30	40		
SALTA	Colorado	-								-
	Rosado	8.130	1	4	15	25	35	45		3.660
	Total 17/18	8.130	1	4	15	25	35	45	-	3.660
	Total 16/17	8.130	-	-	-	5	15	30		
SANTA FE	Colorado	-								-
	Rosado	1.800			70	70	80	100		1.800
	Total 17/18	1.800	-	-	70	70	80	100	-	1.800
	Total 16/17	400	-	-	-	-	-	-		
SAN LUIS	Colorado	-								-
	Rosado	18.950								-
	Total 17/18	18.950	-	-	-	-	-	-	-	-
	Total 16/17	9.950	-	-	20	21	31	32		
LA PAMPA	Colorado	-								-
	Rosado	8.900								-
	Total 17/18	8.900	-	-	-	-	-	-	-	-
	Total 16/17	14.100	-	-	-	-	-	-		
Laboulaye	Colorado	-								-
	Rosado	109.000	6	8	16	16	37	52	3.000	55.130
	Total	109.000	6	8	16	16	37	52	3.000	55.130
Marcos Juarez	Colorado	0								0
	Rosado	11.100	39	61	61	61	71	75	1.330	7.380
	Total	11.100	39	61	61	61	71	75	1.330	7.380
Río Cuarto	Colorado	-								-
	Rosado	209.100	15	23	23	23	23	31		65.240
	Total	209.100	15	23	23	23	23	31	-	65.240
San Francisco	Colorado	-								-
	Rosado	4.850					75	80		3.880
	Total	4.850	-	-	-	-	75	80	-	3.880
Villa María	Colorado	-								-
	Rosado	39.000				5	13	31		11.920
	Total	39.000	-	-	-	5	13	31	-	11.920
CORDOBA	Colorado	0	-	-	-	-	-	-	-	-
	Rosado	373.050	11	17	19	20	28	39	4.330	139.670
	Total 16/17	373.050	11	17	19	20	28	39	4.330	139.670
	Total 15/16	333.770	1	2	7	14	30	40		
TOTAL PAIS	Colorado	0	-	-	-	-	-	-	-	-
	Rosado	416.118	10	15	18	19	26	36	4.330	145.930
	Total 17/18	416.118	10	15	18	19	26	36	4.330	145.930
	Total 16/17	368.438	-	1	7	14	28	37		

(*) Cifras provisorias

La AREAS están expresadas en hectáreas.

ESTIMACIONES AGRICOLAS

Ministerio de AGROINDUSTRIA



AVANCE DE LA COSECHA DE SOJA

CAMPAÑA: 2017/2018 (*)

DELEGACION		AREA SEMBRADA Ha	19/04 %	26/04 %	03/05 %	10/05 %	17/05 %	24/05 %	AREA PERDIDA Ha	AREA FORRAJE Ha	AREA COSECHADA Ha
Bahía Blanca	1º	-	-	-	-	-	-	-	-	-	-
	2º	-	-	-	-	-	-	-	-	-	-
Bolívar	1º	231.000	8	10	10	10	18	41	10.000	-	91.361
	2º	68.000	-	-	-	-	-	-	20.000	-	-
Bragado	1º	328.500	40	40	40	57	68	85	-	5.180	274.822
	2º	158.340	-	-	-	19	30	60	-	-	95.004
Gral. Madariaga	1º	68.300	-	23	23	23	34	34	1.000	-	22.976
	2º	14.400	-	-	-	-	5	5	3.000	-	605
Junín	1º	360.000	58	71	71	72	75	96	14.200	-	332.314
	2º	119.500	-	-	-	-	5	85	7.150	-	95.374
La Plata	1º	77.000	24	28	31	33	54	70	-	4.000	51.385
	2º	23.000	5	5	8	10	17	30	3.000	-	5.938
Lincoln	1º	499.200	44	54	61	64	68	78	8.270	13.200	372.056
	2º	85.800	-	5	17	26	34	56	6.200	-	44.743
Pehuajó	1º	469.500	57	73	73	73	79	89	25.950	15.500	380.494
	2º	62.300	-	-	-	-	10	52	-	-	32.141
Pergamino	1º	549.650	59	75	88	88	93	97	1.900	-	530.496
	2º	146.600	8	37	55	55	66	82	900	-	119.547
Pigüé	1º	177.630	1	1	10	15	15	16	10.000	-	26.821
	2º	39.300	-	-	-	-	10	10	14.000	-	2.530
Salliqueló	1º	148.000	16	34	43	48	48	48	-	5.000	67.954
	2º	15.500	-	-	-	-	-	-	-	-	-
Tandil	1º	380.000	-	10	10	12	21	33	-	-	123.538
	2º	208.200	-	-	-	-	-	-	40.000	-	-
Tres Arroyos	1º	475.720	-	-	63	63	63	63	90.000	-	243.004
	2º	116.320	-	-	48	48	48	48	90.000	-	12.634
25 de Mayo	1º	242.890	20	56	56	56	58	63	10.620	-	146.330
	2º	105.700	-	-	-	-	-	-	47.040	-	-
BUENOS AIRES	17/18	5.170.350	26	36	45	48	53	65	403.230	42.880	3.072.067
	16/17	6.740.590	13	27	44	58	65	69	-	-	-
Laboulaye	1º	465.000	73	80	84	84	88	92	15.000	-	412.380
	2º	55.000	8	13	23	23	44	56	14.000	-	23.149
M. Juárez	1º	647.000	97	100	100	100	100	100	6.900	-	640.100
	2º	291.950	25	67	67	67	65	91	45.300	-	224.230
Río Cuarto	1º	969.800	82	91	91	91	91	98	11.000	-	943.843
	2º	83.380	10	28	28	28	29	91	30.000	-	48.389
S. Francisco	1º	672.486	50	55	55	55	93	95	23.980	-	616.081
	2º	387.260	-	-	-	-	69	80	43.300	-	275.168
V. María	1º	622.450	90	100	100	100	100	100	39.000	-	583.450
	2º	198.850	-	-	-	71	90	95	84.000	-	109.475
CORDOBA	17/18	4.393.176	65	74	74	76	89	95	312.480	-	3.876.265
	16/17	5.579.530	26	39	53	73	78	87	-	-	-
Paraná	1º	346.000	81	85	95	96	96	100	1.000	-	345.000
	2º	151.500	-	-	9	9	45	83	14.200	-	114.234
R. del Tala	1º	645.000	46	50	55	72	72	81	70.000	-	462.875
	2º	215.000	6	6	10	33	33	47	35.000	-	85.248
ENTRE RIOS	17/18	1.357.500	45	48	54	66	70	81	120.200	-	1.007.357
	16/17	1.466.000	26	39	58	68	77	90	-	-	-
General Pico	1º	318.600	29	34	37	46	46	65	9.500	-	201.100
	2º	44.600	-	-	-	-	-	-	-	-	-
Santa Rosa	1º	79.500	9	9	9	9	14	48	500	-	38.299
	2º	6.000	-	-	-	-	-	100	2.900	-	3.100
LA PAMPA	17/18	448.700	22	26	28	34	35	56	12.900	-	242.499
	16/17	553.225	2	11	31	37	43	46	-	-	-
Avellaneda	1º	124.600	19	28	43	46	46	63	53.300	-	44.962
	2º	102.700	4	9	17	32	32	46	44.000	-	27.072
C. de Gómez	1º	524.120	98	100	100	100	100	100	-	-	524.120
	2º	222.450	33	33	33	33	81	85	-	-	189.083
Casilda	1º	493.800	96	98	98	98	98	100	-	-	493.800
	2º	190.900	7	50	55	55	55	83	13.800	-	147.542
Rafaela	1º	490.000	35	55	69	69	69	89	34.000	-	405.110
	2º	245.000	10	29	36	36	36	65	27.000	-	141.504
V. Tuerto	1º	330.000	70	70	70	70	85	100	-	-	330.000
	2º	79.000	-	5	5	5	6	42	-	-	33.180
SANTA FE	17/18	2.802.570	57	66	70	71	77	89	172.100	-	2.336.373
	16/17	3.468.912	34	53	68	78	81	87	-	-	-
CATAMARCA		25.800	-	-	-	25	49	61	-	-	15.684
CORRIENTES		20.000	-	-	10	12	40	60	-	-	12.000
CHACO (Charata)		274.000	6	24	39	51	54	62	7.000	-	165.407
CHACO (Pcia. R.S. Peña)		217.330	-	-	17	31	49	66	11.000	-	136.116
FORMOSA		25.000	-	-	10	20	50	60	500	-	14.700
JUJUY		7.240	-	-	5	15	25	55	-	-	3.982
MISIONES		1.500	-	-	20	40	100	100	-	-	1.500
SALTA		463.800	2	7	17	28	40	59	-	-	271.740
SAN LUIS	1º	322.100	-	-	10	20	30	40	-	-	128.840
	2º	3.650	-	-	-	-	10	20	-	-	730
S. ESTERO		159.500	-	47	69	70	80	89	8.000	-	134.078
QUIMILI (S. del Est.)		734.200	18	20	21	21	76	80	-	7.050	581.720
TUCUMAN		192.900	2	5	15	23	63	75	2.550	1.340	141.058
TOTAL PAIS	17/18	16.619.316	40	48	54	57	68	78	1.049.960	51.270	12.142.116
	16/17	18.056.462	20	33	48	63	70	77	-	-	-

(*) Cifras provisórias
Las áreas están expresadas en hectáreas
ESTIMACIONES AGRICOLAS
Min. de Agroindustria



AVANCE DE LA COSECHA DE SORGO

CAMPAÑA: 2017/2018(*)

DELEGACION		AREA SEMBRADA Has	19/04 %	26/04 %	03/05 %	10/05 %	17/05 %	24/05 %	AREA NO COSECHABLE Has	AREA COSECHADA Has
Bahía Blanca		4.000	-	-	-	-	-	-	4.000	-
Bolívar		-	-	-	-	-	-	-	-	-
Bragado		7.800	-	-	-	40	50	60	1.560	3.740
General Madariaga		-	-	-	-	-	-	-	-	-
Junín		7.400	63	85	85	87	87	99	800	6.530
La Plata		8.500	-	-	42	45	67	70	4.500	2.800
Lincoln		13.400	-	-	-	-	-	17	5.600	1.340
Pehuajó		2.650	-	-	-	-	-	-	-	-
Pergamino		10.100	55	64	77	77	77	77	-	7.790
Pigüé		67.785	-	-	-	2	2	6	52.100	940
Salliqueló		56.850	10	11	11	11	11	11	5.000	5.700
Tandil		1.750	-	-	-	-	-	-	1.750	-
Tres Arroyos		-	-	-	-	-	-	-	-	-
25 de Mayo		5.400	-	-	-	9	9	9	2.400	280
BUENOS AIRES	17/18	185.635	14	16	19	22	24	27	77.710	29.120
	16/17	190.510	6	9	11	14	15	19	-	-
Laboulaye		3.500	-	-	-	-	3	12	400	380
Marcos Juárez		12.300	44	45	47	55	55	55	2.250	5.480
Río Cuarto		8.620	-	9	9	9	20	85	500	6.860
San Francisco		16.780	-	-	-	-	85	90	4.330	11.210
Villa María		21.300	-	-	-	-	-	20	-	4.260
CORDOBA	17/18	62.500	8	10	10	11	32	51	7.480	28.190
	16/17	97.350	10	19	28	32	48	54	-	-
Paraná		58.000	62	70	78	78	78	87	6.900	44.540
Rosario del Tala		52.000	59	64	66	66	66	66	11.300	26.830
ENTRE RIOS	17/18	110.000	60	67	73	73	73	78	18.200	71.370
	16/17	121.400	43	56	66	75	76	79	-	-
General Pico		4.100	-	-	-	-	-	-	-	-
Santa Rosa		47.300	-	-	-	-	-	-	17.000	-
LA PAMPA	17/18	51.400	-	-	-	-	-	-	17.000	-
	16/17	31.900	-	-	14	24	23	27	-	-
Avellaneda		52.000	15	17	20	20	20	21	24.300	5.840
Cañada de Gómez		11.000	65	65	65	65	70	80	-	8.800
Casilda		4.200	100	100	100	100	100	100	-	4.200
Rafaela		45.000	68	72	75	75	75	82	24.000	17.280
Venado Tuerto		3.470	-	-	-	-	10	75	620	2.140
SANTA FE	17/18	115.670	45	47	49	49	50	57	48.920	38.260
	16/17	113.030	33	38	43	50	53	60	-	-
CATAMARCA		300	-	-	-	-	-	-	-	-
CORRIENTES		-	-	-	-	-	-	-	-	-
Charata (Chaco)		15.000	-	-	-	-	-	-	700	-
Pcia. R. S. PEÑA (Chaco)		17.710	-	-	-	-	-	-	2.500	-
FORMOSA		43.000	-	-	-	-	-	-	1.000	-
JUJUY		-	-	-	-	-	-	-	-	-
MISIONES		-	-	-	-	-	-	-	-	-
SALTA		-	-	-	-	-	-	-	-	-
SAN LUIS		12.650	-	-	-	-	-	-	5.700	-
SANTIAGO DEL ESTERO		27.500	-	41	51	59	75	83	3.500	19.920
QUIMILI (Sgo. Del Estero)		49.000	-	-	-	-	-	-	25.400	-
TUCUMAN		4.200	-	-	-	-	-	-	40	-
TOTAL PAIS	17/18	694.565	22	26	28	30	33	38	208.150	186.860
	16/17	728.280	16	23	29	36	40	45	-	-

(*) Cifras Provisorias

Las AREAS están expresadas en hectáreas.

ESTIMACIONES AGRICOLAS

MIN. de AGROINDUSTRIA



ESTADO DE LOS CULTIVOS
Y HUMEDAD DEL SUELO

HUMEDAD Y ESTADO DE LOS CULTIVOS

Desde el 18/05/18 hasta el 24/05/18

PROVINCIA	DELEGACION	MAIZ										GIRASOL													
		Estadio Fenológico					Estado General					Humedad	Estadio Fenológico (*)					Estado General					Humedad		
		E	C	F	L	M	MB	B	R	M	E		C	F	L	M	MB	B	R	M					
BUENOS AIRES	BAHIA BLANCA	-	-	-	-	100	-	91	-	-	-	A/R	-	-	-	-	-	-	-	-	-	-	-	-	-
	BOLIVAR	-	-	-	-	100	-	100	-	-	-	A	-	-	-	-	-	-	-	-	-	-	-	-	-
	BRAGADO	-	-	-	-	100	-	30	70	-	-	E	-	-	-	-	-	-	-	-	-	-	-	-	-
	GENERAL MADARIAGA	-	-	-	-	100	3	76	20	-	-	R	-	-	-	-	-	-	-	-	-	-	-	-	-
	JUNIN	-	-	-	-	100	7	70	21	2	-	A	-	-	-	-	-	-	-	-	-	-	-	-	-
	LA PLATA	-	-	-	-	100	14	52	25	9	-	E/A	-	-	-	-	-	-	-	-	-	-	-	-	-
	LINCOLN	-	-	-	-	100	-	71	27	2	-	E/A	-	-	-	-	-	-	-	-	-	-	-	-	-
	PEHUAJO	-	-	-	10	90	11	45	43	-	-	A	-	-	-	-	-	-	-	-	-	-	-	-	-
	PERGAMINO	-	-	-	-	100	-	63	37	-	-	A	-	-	-	-	-	-	-	-	-	-	-	-	-
	PIGUE	-	-	-	36	64	-	25	50	25	-	S	-	-	-	-	-	-	-	-	-	-	-	-	-
	SALLIQUELO	-	-	-	-	100	-	69	31	-	-	A	-	-	-	-	-	-	-	-	-	-	-	-	-
	TANDIL	-	-	-	-	100	-	67	33	-	-	A	-	-	-	-	-	-	-	-	-	-	-	-	-
	TRES ARROYOS	-	-	-	-	100	16	40	27	15	-	-	-	-	-	-	-	-	-	-	-	-	-	-	-
25 DE MAYO	-	-	-	20	80	3	24	65	7	-	A	-	-	-	-	-	-	-	-	-	-	-	-	-	
CORDOBA	LABOULAYE	-	-	-	-	100	-	34	50	16	A	-	-	-	-	-	-	-	-	-	-	-	-	-	
	MARCOS JUAREZ	-	-	-	1	99	27	60	8	5	A/E	-	-	-	-	-	-	-	-	-	-	-	-	-	
	RIO CUARTO	-	-	-	1	99	-	34	25	24	A	-	-	-	-	-	-	-	-	-	-	-	-	-	
	SAN FRANCISCO	-	-	-	-	-	-	-	-	-	-	-	-	-	-	-	-	-	-	-	-	-	-	-	
ENTRE RIOS	VILLA MARIA	-	-	-	-	100	-	79	21	-	A	-	-	-	-	-	-	-	-	-	-	-	-	-	
	PARANA	-	-	-	-	100	-	36	53	12	A	-	-	-	-	-	-	-	-	-	-	-	-	-	
	ROSARIO DEL TALA	-	-	-	-	100	8	44	43	5	E/A	-	-	-	-	-	-	-	-	-	-	-	-	-	
LA PAMPA	GENERAL PICO	-	-	-	20	80	3	41	37	19	A	-	-	-	-	-	-	-	-	-	-	-	-	-	
	SANTA ROSA	-	-	-	-	100	-	65	35	-	A/R	-	-	-	-	-	-	-	-	-	-	-	-	-	
SANTA FE	AVELLANEDA	-	-	-	5	95	-	20	36	35	E/A	-	-	-	-	-	-	-	-	-	-	-	-	-	
	CASILDA	-	-	-	-	100	6	24	34	23	E/A	-	-	-	-	-	-	-	-	-	-	-	-	-	
	CANADA de GOMEZ	-	-	-	40	60	3	36	39	14	E/A	-	-	-	-	-	-	-	-	-	-	-	-	-	
	RAFAELA	-	-	-	-	100	-	20	54	26	-	A	-	-	-	-	-	-	-	-	-	-	-	-	
	VENADO TUERTO	-	-	-	-	100	-	40	45	15	-	A	-	-	-	-	-	-	-	-	-	-	-	-	
CATAMARCA	CATAMARCA	-	-	-	-	100	-	48	42	9	PS	-	-	-	-	-	-	-	-	-	-	-	-	-	
CORRIENTES	CORRIENTES	-	-	-	-	-	-	-	-	-	-	-	-	-	-	-	-	-	-	-	-	-	-	-	
CHACO	CHARATA	-	-	-	92	8	20	37	34	9	R	-	-	-	-	-	-	-	-	-	-	-	-	-	
	ROQUE SAENZ PEÑA	-	-	-	100	-	12	58	27	3	A/R	-	-	-	-	-	-	-	-	-	-	-	-	-	
FORMOSA	FORMOSA	-	-	-	-	-	-	-	-	-	-	-	-	-	-	-	-	-	-	-	-	-	-	-	
JUJUY	JUJUY	-	-	-	50	50	-	100	-	-	A	-	-	-	-	-	-	-	-	-	-	-	-	-	
MISIONES	POSADAS	-	-	-	-	-	-	-	-	-	-	-	-	-	-	-	-	-	-	-	-	-	-	-	
SALTA	SALTA	-	-	-	100	-	-	92	8	-	A/R	-	-	-	-	-	-	-	-	-	-	-	-	-	
SAN LUIS	SAN LUIS	-	-	-	-	-	-	-	-	-	-	-	-	-	-	-	-	-	-	-	-	-	-	-	
SANTIAGO DEL ESTERO	SANTIAGO DEL ESTERO	-	-	-	10	90	-	92	8	-	A/R	-	-	-	-	-	-	-	-	-	-	-	-	-	
	QUIMILI	-	-	-	16	84	-	68	30	3	R	-	-	-	-	-	-	-	-	-	-	-	-	-	
TUCUMAN	TUCUMAN	-	-	-	17	83	-	53	47	-	A/R	-	-	-	-	-	-	-	-	-	-	-	-	-	

Las cifras expresan porcentaje de la superficie del área sembrada.

Estado general: MB: Muy Bueno, B: Bueno, R: Regular, M: Malo.

Humedad: A: Adecuada, R: Regular, E: Exceso, I: Inundación, PS: Principio de Sequía, S: Sequía.

Estadio Fenológico: E: Emergencia; C: Crecimiento; F: Floración; L: Llenado; M: Madurez

(*) La sumatoria puede ser inferior a 100, correspondiendo la diferencia a siembras aún sin emerger.



HUMEDAD Y ESTADO DE LOS CULTIVOS

Desde el 18/05/18 hasta el 24/05/18

PROVINCIA	DELEGACION	SOJA de primera								SOJA de segunda								HUMEDAD		
		Estado Fenológico (*)					Estado General			Estado Fenológico(*)					Estado General					
		E	C	F	L	M	MB	B	R	M	E	C	F	L	M	MB	B		R	M
BUENOS AIRES	BAHIA BLANCA	-	-	-	-	-	-	-	-	-	-	-	-	-	-	-	-	-	-	-
	BOLIVAR	-	-	-	-	100	-	100	-	-	-	-	-	-	100	-	100	-	-	-
	BRAGADO	-	-	-	-	100	-	21	79	-	-	-	-	-	100	-	-	100	-	-
	GRAL. MADARIAGA	-	-	-	-	100	9	84	8	-	-	-	-	-	100	-	-	100	-	-
	JUNIN	-	-	-	-	100	6	58	22	13	-	-	-	-	100	2	54	35	8	-
	LA PLATA	-	-	-	-	100	11	50	23	16	-	-	-	-	100	3	32	42	23	-
	LINCOLN	-	-	-	-	100	-	72	27	1	-	-	-	-	100	-	70	24	6	-
	PEHUAJO	-	-	-	-	100	14	54	32	-	-	-	-	20	80	14	42	41	2	-
	PERGAMINO	-	-	-	-	100	-	89	11	-	-	-	-	-	100	-	47	53	-	-
	PIGÜE	-	-	-	15	85	-	25	50	25	-	-	-	-	100	-	43	50	7	-
	SALLIQUELO	-	-	-	1	99	-	78	22	-	-	-	-	50	50	-	29	70	1	-
	TANDIL	-	-	-	-	100	-	63	37	-	-	-	-	-	100	-	25	59	16	-
TRES ARROYOS	-	-	-	-	-	-	-	-	-	-	-	-	-	-	-	-	-	0	-	
25 DE MAYO	-	-	-	10	90	9	52	32	7	-	-	-	30	60	-	0	7	64	-	
CORDOBA	LABOULAYE	-	-	-	-	100	-	32	52	18	-	-	-	6	94	-	22	50	28	-
	MARCOS JUAREZ	-	-	-	-	-	-	-	-	-	-	-	-	100	6	43	27	17	-	-
	RIO CUARTO	-	-	-	-	100	-	34	23	26	-	-	-	-	100	-	27	20	22	-
	SAN FRANCISCO	-	-	-	-	-	-	-	-	-	-	-	-	-	100	-	27	40	11	-
	VILLA MARIA	-	-	-	-	-	-	-	-	-	-	-	-	-	100	-	82	19	-	-
ENTRE RIOS	PARANA	-	-	-	-	-	-	-	-	-	-	-	-	100	-	34	54	13	-	-
	ROSARIO DEL TALA	-	-	-	-	100	3	23	49	15	-	-	-	-	100	2	22	54	16	-
LA PAMPA	GENERAL PICO	-	-	-	-	100	3	45	35	17	-	-	-	100	-	47	35	18	-	-
	SANTA ROSA	-	-	-	-	100	-	32	54	14	-	-	-	-	-	-	-	-	-	-
SANTA FE	AVELLANEDA	-	-	-	-	100	-	29	30	35	-	-	-	-	100	-	30	30	30	-
	CASILDA	-	-	-	-	-	-	-	-	-	-	-	-	-	100	-	9	44	26	-
	CAÑADA de GOMEZ	-	-	-	-	-	-	-	-	-	-	-	-	-	100	-	22	34	23	-
	RAFAELA	-	-	-	-	100	-	25	52	23	-	-	-	-	100	-	-	41	59	-
	VENADO TUERTO	-	-	-	-	-	-	-	-	-	-	-	-	-	100	-	5	35	60	-
CATAMARCA	CATAMARCA	-	-	-	1	99	-	47	44	10	-	-	-	-	-	-	-	-	-	-
CORRIENTES	CORRIENTES	-	-	-	-	-	-	-	-	-	-	-	-	-	-	-	-	-	-	-
CHACO	CHARATA	-	-	-	20	80	19	47	26	8	-	-	-	-	-	-	-	-	-	-
	Pcia. R. S. PENÁ	-	-	-	11	89	15	47	31	7	-	-	-	-	-	-	-	-	-	-
FORMOSA	FORMOSA	-	-	-	-	-	-	-	-	-	-	-	-	-	-	-	-	-	-	-
JUJUY	JUJUY	-	-	-	45	55	-	100	-	-	-	-	-	-	-	-	-	-	-	-
MISIONES	POSADAS	-	-	-	-	-	-	-	-	-	-	-	-	-	-	-	-	-	-	-
SALTA	SALTA	-	-	-	30	70	-	87	13	-	-	-	-	-	-	-	-	-	-	-
SAN LUIS	SAN LUIS	-	-	-	-	-	-	-	-	-	-	-	-	-	-	-	-	-	-	-
SANTIAGO DEL ESTERO	SANTIAGO DEL ESTERO	-	-	-	4	96	-	91	9	-	-	-	-	-	-	-	-	-	-	-
	QUIMILÍ	-	-	-	-	100	-	72	25	3	-	-	-	-	-	-	-	-	-	-
TUCUMAN	TUCUMAN	-	-	-	-	100	-	55	45	-	-	-	-	-	-	-	-	-	-	-

Las cifras expresan porcentaje de la superficie del área sembrada.

Estado general: MB: Muy Bueno, B: Bueno, R: Regular, M: Malo.

Humedad: A: Adecuada, R: Regular, E: Exceso, I: Inundación, PS: Principio de Sequía, S: Sequía.

Estado Fenológico: E: Emergencia; C: Crecimiento; F: Floración; L: Llenado; M: Madurez

(*) La sumatoria puede ser inferior a 100, correspondiendo la diferencia a siembras aún sin emerger.